



**AYUNTAMIENTO DE MONTERREY
GOBIERNO MUNICIPAL 2012-2015**

**AYUNTAMIENTO DE MONTERREY
PRESENTE:**

A la Comisión de Servicios Públicos y Panteones del Ayuntamiento, por conducto del Comité de Supervisión Técnica de la Concesión de los Servicios Públicos de Recolección y Traslado de Residuos Sólidos No Peligrosos, se turnó el Informe correspondiente al **PRIMER TRIMESTRE ENERO - MARZO DEL 2014** relativo al servicio de recolección de basura, por lo anterior esta Comisión presenta al Cuerpo Colegiado los siguientes:

A N T E C E D E N T E S

En fecha 25 de septiembre de 2013, en sesión extraordinaria, el Ayuntamiento de Monterrey aprobó otorgar la titularidad de la concesión de los servicios públicos municipales de recolección y traslado de residuos sólidos urbanos no peligrosos generados en el Municipio de Monterrey, a la empresa Red Recolector, S.A. de C.V. por un plazo de 15 años contados a partir del día 6 de enero del año 2014.

En sesión ordinaria de fecha 9 de enero de 2014, el Ayuntamiento de Monterrey aprobó por unanimidad a los integrantes del Comité de Supervisión Técnica de la Concesión de los Servicios Públicos de Recolección y Traslado de Residuos Sólidos No Peligrosos otorgado a la persona moral Red Recolector, S.A. de C.V.

El Comité de Supervisión Técnica envió a la Comisión de Servicios Públicos y Panteones, el informe correspondiente al **PRIMER TRIMESTRE ENERO – MARZO DEL 2014**, de lo cual se desprende lo siguiente:

**COMITÉ DE SUPERVISIÓN TÉCNICA DE LA CONCESIÓN DE LOS
SERVICIOS PÚBLICOS DE RECOLECCIÓN Y TRASLADO DE RESIDUOS
SÓLIDOS NO PELIGROSOS**

**INFORME AL R. AYUNTAMIENTO
CORRESPONDIENTE AL 1ER. TRIMESTRE DE OPERACIONES DE RED
RECOLECTOR, S.A. DE C.V., CONCESIONARIO DE LOS SERVICIOS
PÚBLICOS MUNICIPALES DE RECOLECCIÓN Y TRASLADO DE RESIDUOS
SÓLIDOS URBANOS NO PELIGROSOS GENERADOS EN EL MUNICIPIO DE
MONTERREY, NUEVO LEÓN**

6 DE ENERO-MARZO 2014



AYUNTAMIENTO DE MONTERREY
GOBIERNO MUNICIPAL 2012-2015

ANTECEDENTES

- 1.- En fecha 29 del mes de Agosto del Año 2013, el R. Ayuntamiento acordó aprobar que los servicios públicos de recolección y traslado de residuos sólidos urbanos no peligrosos generados en el Municipio de Monterrey, Nuevo León, sean prestados a la ciudadanía mediante el otorgamiento de una Concesión por un período de 15 años.
- 2.- En fecha 4 de Septiembre del Año 2013, se publicó la Convocatoria Pública, a efecto de recibir las solicitudes para el otorgamiento de Concesión.
- 3.- En fecha 25 de Septiembre del Año 2013, el R. Ayuntamiento acordó otorgar la Concesión de los Servicios Públicos Municipales de Recolección y Traslado de Residuos Sólidos Urbanos no Peligrosos generados en el Municipio de Monterrey Nuevo León a la persona denominada RED RECOLECTOR S.A. DE C.V.
- 4.- En fecha 25 de Septiembre del Año 2013, se expide el Contrato Administrativo de Concesión de los Servicios Públicos Municipales de Recolección y Traslado de Residuos Sólidos Urbanos No Peligrosos Generados en el Municipio de Monterrey Nuevo León.
- 5.- En fecha 9 de enero del 2014, el R. Ayuntamiento aprobó la integración del Comité de Supervisión Técnica de la Concesión de los Servicios Públicos de Recolección y Traslado de Residuos Sólidos no Peligrosos.



AYUNTAMIENTO DE MONTERREY
GOBIERNO MUNICIPAL 2012-2015

DEFINICIONES

Para efectos del Presente Informe se entenderá como:

- 1.- **MUNICIPIO:** Municipio de la Ciudad de Monterrey.
- 2.- **CONCESIÓN:** Concesión de los Servicios Públicos Municipales de Recolección y Traslado de Residuos Sólidos Urbanos no Peligrosos Generados en el Municipio de Monterrey, Nuevo León.
- 3.- **CONCESIONARIO:** RED RECOLECTOR, S.A. DE C.V.
- 4.- **COMITÉ:** Comité de Supervisión Técnica de la Concesión de los Servicios Públicos de Recolección y Traslado de Residuos Sólidos no Peligrosos.
- 5.- **CONTRATO:** Contrato Administrativo de Concesión de los Servicios Públicos Municipales de Recolección y Traslado de Residuos Sólidos Urbanos no Peligrosos Generados en el Municipio de Monterrey, Nuevo León.
- 6.- **SECRETARÍA:** Secretaría de Servicios Públicos del Municipio de Monterrey.
- 7.- **DIRECCIÓN TÉCNICA:** Dirección Técnica de la Secretaría de Servicios Públicos del Municipio de Monterrey.
- 8.- **SIMEPRODE:** Sistema Integral para el Manejo Ecológico y Procesamiento de Deshechos.
- 9.- **RECOLECCIÓN:** Servicio municipal de recolección de residuos sólidos urbanos no peligrosos en el territorio del Municipio de Monterrey.
- 10.- **TRASLADO:** Servicio municipal de traslado de residuos sólidos urbanos no peligrosos de los domicilios de recolección hasta el sitio de su confinamiento en el relleno sanitario de "SIMEPRODE".

FUNDAMENTACIÓN

El presente informe se elabora dando cumplimiento a lo estipulado en el inciso f) de la Cláusula **"VIGÉSIMA.- De las facultades del Comité de Supervisión Técnica del Municipio de Monterrey"** del Contrato Administrativo de Concesión



**AYUNTAMIENTO DE MONTERREY
GOBIERNO MUNICIPAL 2012-2015**

de los Servicios Públicos Municipales de Recolección y Traslado de los Residuos Sólidos Urbanos no Peligrosos Generados en el Municipio de Monterrey, Nuevo León, que establece:

“Informar periódicamente al Ayuntamiento sobre las conclusiones de la supervisión efectuada a los servicios públicos municipales de recolección y traslado de residuos sólidos urbanos no peligrosos generados en el Municipio de Monterrey, Nuevo León, detallando cualquier incidente detectado que ponga en riesgo la eficiente y eficaz prestación de los mismos por parte del CONCESIONARIO. Este será tomado en cuenta para que, en caso de ser necesario, el Ayuntamiento considere la revocación de la concesión. Los informes se elaborarán trimestralmente y se harán llegar a la Comisión de Servicios Públicos y Panteones del Ayuntamiento, la cual analizará y presentará sus conclusiones al pleno del Ayuntamiento”.

I.- INICIO DE OPERACIONES

1.- UNIDADES Y EQUIPO

A partir del día 6 de enero de 2014 el Concesionario inicia las operaciones para la prestación de los Servicios conforme a la cláusula “SEXTA” del Contrato, con las unidades y equipos siguientes:

a).- UNIDADES

| UNIDADES | CANTIDAD |
|---|-----------------|
| Unidades de carga trasera de 20 yd³ | 64 |
| Unidad tipo Roll Off | 1 |
| Unidades eléctricas | 2 |
| Camionetas Silverado para supervisión | 5 |
| Camionetas Estaquitas para mantenimiento | 4 |



**AYUNTAMIENTO DE MONTERREY
GOBIERNO MUNICIPAL 2012-2015**

NOTA:

Las dos unidades recolectoras eléctricas fueron donadas al Municipio por el Concesionario, las cuales se encuentran en operación en el primer cuadro de la ciudad bajo la responsabilidad de la Dirección Operativa Centro de la Secretaría.

b).- CONTENEDORES Y TOLVAS

En el inicio de operaciones, el Concesionario conforme al Contrato instaló en sitios predeterminados por el Municipio 128 contenedores para ser recolectados por unidades de carga trasera y 9 tolvas para ser recolectadas con unidad tipo Roll-Off con las características siguientes:

| CONTENEDORES | CANTIDAD |
|--------------------------|-----------------|
| Contenedor 1.5 m3 | 9 |
| Contenedor 2.5 m3 | 103 |
| Contenedor 3 m3 | 16 |
| TOTAL | 128 |

| TOLVAS | CANTIDAD |
|--------------------|-----------------|
| Tolva 15 m3 | 3 |
| Tolva 23 m3 | 3 |
| Tolva 30 m3 | 3 |
| TOTAL | 9 |

Conforme a la cláusula **"SÉPTIMA"** del Contrato, en este trimestre se requirió incrementar el número de contenedores para el servicio ordinario de recolección, instalándose los siguientes:

| CONTENEDORES | CANTIDAD |
|--------------------------|-----------------|
| Contenedor 2.5 m3 | 10 |
| TOTAL | 10 |

En cumplimiento a lo estipulado en el 3er párrafo de la cláusula **"TERCERA"** del Contrato, el Concesionario a solicitud del Municipio, instala temporalmente contenedores para cubrir eventos específicos, en este trimestre se instalaron los siguientes:



**AYUNTAMIENTO DE MONTERREY
GOBIERNO MUNICIPAL 2012-2015**

| FECHA | CANTIDAD | UBICACIÓN |
|--------------|-----------------|--|
| 21/01/2014 | 10 BOTES | BAJOS DEL PALACIO MUNICIPAL (FERIA DEL EMPLEO) |
| 12/02/2014 | 4 BOTES | COLONIA TIERRA Y LIBERTAD (LINEA DIRECTA) |
| 26/02/2014 | 4 BOTES | COLONIA HIDALGO (LINEA DIRECTA) |
| 12/03/2014 | 2 BOTES | BARRIO ACERO (LINEA DIRECTA) |
| 16/03/2014 | 5 BOTES | MORONES PRIETO (TRIATLON IRON MAN) |
| 16/03/2014 | 2 CONTENEDORES | JUAN I. RAMON Y ZARAGOZA (TRIATLON IRON MAN) |

2.-ZONAS Y RUTAS DE RECOLECCION

Para la cobertura de los Servicios, el Concesionario divide el territorio municipal en 5 zonas con las rutas, frecuencias y horarios siguientes:

| TERRITORIO | ZONA | No. RUTAS | FRECUENCIA | HORARIO |
|-------------------|-------------|------------------|----------------------|-----------------------------------|
| NORTE | 1 | 58 | LUN,MIER,VIER | A PARTIR DE LAS 06:00 HRS. |
| | 2 | 53 | | A PARTIR DE LAS 14:00 HRS. |
| SUR | 3 | 53 | MAR,JUE,SAB | A PARTIR DE LAS 14:00 HRS. |
| | 4 | 58 | | A PARTIR DE LAS 06:00 HRS. |
| CENTRO | 5 | 5 | DIARIA | A PARTIR DE LAS 21:00 HRS. |

II.- SUPERVISIÓN

Para el monitoreo y supervisión de las operaciones en la prestación de los servicios, en la Secretaría se cuenta con acceso al sistema de monitoreo de posicionamiento global (GPS) de las unidades recolectoras, de supervisión y mantenimiento del Concesionario así como personal y unidades de la Dirección Técnica para el monitoreo y supervisión de los Servicios en campo, además de la participación de la comunidad a través de las redes sociales y de la línea 072 que funciona las 24 horas así como de los teléfonos directos de la Coordinación de Seguimiento y Control de la Dirección Técnica donde se brinda la información de frecuencias, turnos y todo lo referente a la prestación de los servicios concesionados.



AYUNTAMIENTO DE MONTERREY
GOBIERNO MUNICIPAL 2012-2015

III.- ATENCION A SOLICITUDES DE SERVICIO

A través de la línea 072 de atención al ciudadano, en el período que se informa se recibieron 1,745 solicitudes de servicio las que, en la Coordinación de Seguimiento y Control se verifican vía telefónica con el solicitante canalizando al Concesionario las que le corresponda atender, solucionando en forma inmediata las que solo se requiera brindar información y dando seguimiento a aquellas que la solución le corresponda directamente a la Secretaría así como canalizar a las áreas responsables de dar seguimiento a aquellas solicitudes que no correspondan a los servicios concesionados.

En el período de inicio de operaciones se generaron un gran número de reportes y solicitudes a través de la línea 072 por causas diversas, entre otras el aprendizaje del personal del Concesionario sobre la operatividad de recolección y del recorrido de las rutas, que se derivó en retardos en la prestación de los servicios sobre todo en el turno vespertino en el que se llegó a brindar el servicio pasando por los domicilios hasta después de las 24:00 hrs. Lo que generó inconformidad de la comunidad además de los reportes ciudadanos generados por el cambio de horario de recolección en distintos sectores de la ciudad ya que por 12 años se acostumbraron a un determinado horario, pero al ir transcurriendo este trimestre el personal operativo del Concesionario se ha ido adecuando a la operatividad y recorridos, por lo que paulatinamente los servicios se están regularizando y el número de reportes disminuyendo, tendencia que debe continuar para lo que en este Comité estaremos al pendiente.

ESTADISTICAS DE REPORTES RECIBIDOS EN LA LINEA 072 6 DE ENERO-MARZO 2014

| MES | CANTIDAD | PROMEDIO DIARIO |
|---------|----------|-----------------|
| ENERO | 1,289 | 49.58 |
| FEBRERO | 279 | 9.96 |
| MARZO | 177 | 5.70 |
| TOTAL | 1,745 | 20.53 |



AYUNTAMIENTO DE MONTERREY
GOBIERNO MUNICIPAL 2012-2015

GRAFICA DE COMPORTAMIENTO DE REPORTES RECIBIDOS EN LA LINEA 072 EN EL PERÍODO 6 DE ENERO-MARZO 2014

ENERO

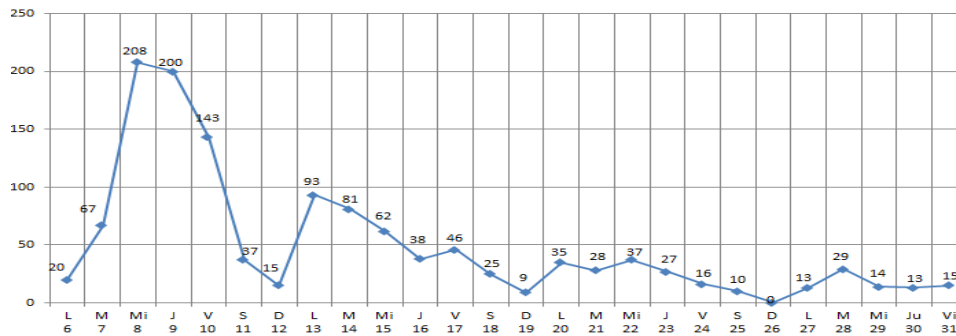

FEBRERO

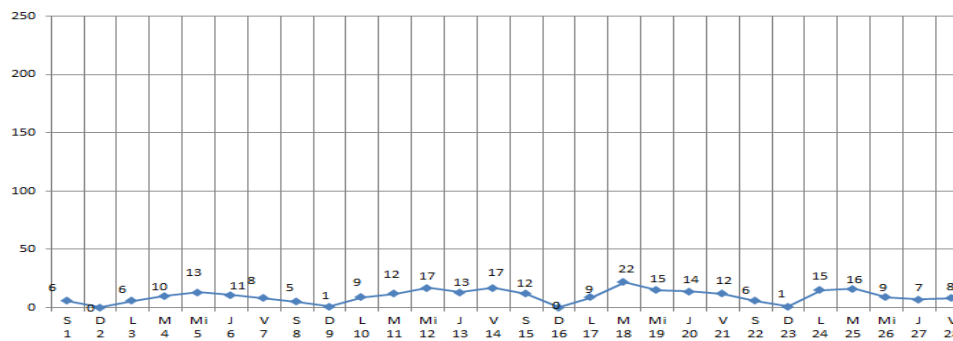

MARZO

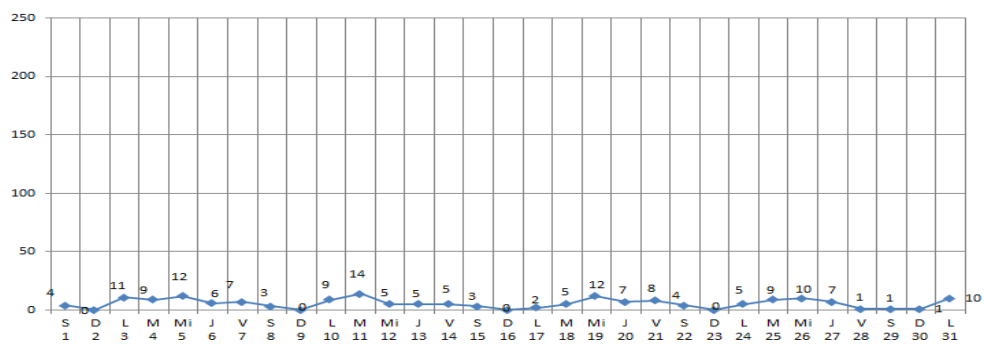



AYUNTAMIENTO DE MONTERREY
GOBIERNO MUNICIPAL 2012-2015

IV.- OPERATIVOS ESPECIALES

1.-RUTA AMBIENTAL.-

Con el objetivo de fomentar el manejo ecológico de los residuos desde los domicilios con la participación de la comunidad separando los residuos reciclables inorgánicos y así contribuir a mejorar el medio ambiente y demás beneficios que con esto se generan, en la Secretaría, en coordinación con el Concesionario, se lleva a cabo el programa "RUTA AMBIENTAL" que consiste en la recolección de residuos reciclables en día distinto al de la recolección ordinaria de residuos con unidad recolectora exclusiva para este servicio e imagen alusiva al programa.

El programa de recolección de residuos reciclables se reactivó con el nuevo Concesionario, a partir del día 27 de febrero. Previamente y durante el programa ya en funciones, en la Coordinación de Seguimiento y Control de la Dirección Técnica, se recibieron llamadas de personas interesadas en participar, siendo 208 domicilios registrados los cuales sirvieron como base para el arranque de operaciones de la primer etapa del programa.

ESTADISTICAS "RUTA AMBIENTAL"

| DOMICILIOS REGISTRADOS | TONELADAS | DIAS OPERATIVOS | PROMEDIO TONS. DIARIO |
|------------------------|-----------|-----------------|-----------------------|
| 208 | 6.19 | 26 | 0.24 |

Si bien, los resultados obtenidos en este período son modestos, la finalidad es superar los logros obtenidos en años anteriores y para eso se tomarán acciones de promoción como ya se ha hecho en medios de comunicación y la distribución de folletos que actualmente realiza el Concesionario en los domicilios circundantes a los ya registrados en el programa.

2.-DESCACHARRIZACIÓN.-

La Secretaría, con personal y equipo del Concesionario, con unidad tipo Roll-Off, lleva a cabo operativos de descacharrización en colonias o sectores de estas con el objetivo de mejorar la calidad de vida de la comunidad, al recolectarles residuos que por su volumen o estructura no puedan ser retirados por las unidades



**AYUNTAMIENTO DE MONTERREY
GOBIERNO MUNICIPAL 2012-2015**

destinadas a la recolección ordinaria de residuos domiciliarios y así eliminar obstrucciones para el mejor aprovechamiento de los espacios habitables y la prevención de problemas de salud que puedan surgir por la reproducción de fauna nociva en aparatos, muebles, utensilios y artículos en desuso.

En el período que se informa, a solicitud de la Secretaría de Salud Pública del Estado y en coordinación con la Dirección de Salud Pública Municipal y la Dirección del Programa de Acción Comunitaria "PAC", se llevaron a cabo en las colonias El Maguey, Nuevas Colonias, Pio X e Independencia los siguientes operativos:

| FECHA | VIAJES | TONELADAS |
|-----------------|--------|-----------|
| Jueves 13/03 | 3 | 4.510 |
| Viernes 14/03 | 2 | 2.810 |
| Sábado 15/03 | 2 | 4.290 |
| Lunes 17/03 | 3 | 5.630 |
| Martes 18/03 | 1 | 1.120 |
| Miércoles 19/03 | 1 | 1.210 |
| Jueves 20/03 | 2 | 2.890 |
| Viernes 21/03 | 2 | 2.690 |
| Sábado 22/03 | 1 | 2.230 |
| TOTAL | 17 | 27.380 |

Además de los cacharros recolectados, en estos operativos se recolectaron 425 llantas.

V.- RECOLECCION A ESTABLECIMIENTOS

El Municipio brinda el servicio de recolección de residuos a establecimientos industriales, comerciales y de servicios que así lo soliciten conforme al inciso c) del artículo 11 del Reglamento de Limpia del Municipio de Monterrey mediante el pago del derecho de acuerdo al Artículo 65 Bis de la Ley de Hacienda para los Municipios del Estado de Nuevo León.

Este servicio se presta con la frecuencia, horarios y unidades con las que se brinda el servicio ordinario de recolección y el control administrativo está a cargo de la Coordinación de Seguimiento y Control de la Dirección Técnica de la Secretaría.



**AYUNTAMIENTO DE MONTERREY
GOBIERNO MUNICIPAL 2012-2015**

En el período que se informa, refrendaron o solicitaron este servicio los siguientes establecimientos:

| ESTABLECIMIENTOS | SOLICITUDES NUEVAS Y REFRENDOS | INGRESO GENERADO |
|---|---------------------------------------|-------------------------|
| TIPO "C" (Negocio en casa habitación) (sin costo) | 03 | \$ 0.00 |
| TIPO "A" (Negocios que generan hasta 5 kg. diarios de residuos en promedio) | 263 | \$419,437.24 |
| TIPO "B" (Negocios que generan más de 5 kg. Y hasta 10 kg. diarios de residuos en promedio) | 80 | \$254,919.96 |
| TOTAL | 346 | \$674,357.20 |

VI.- CONTROL DE FACTURACIÓN

La Secretaría lleva el control administrativo de facturación del Concesionario revisando la relación de boletas de acceso al relleno sanitario con los tonelajes y facturas que presenta el Concesionario cotejándolas con lo registrado y facturado por "SIMEPRODE" para liberar el pago correspondiente, no encontrándose inconsistencias en este período, con los resultados siguientes:

TONELAJES Y FACTURACIÓN

| MES | TONELAJE | PROMEDIO DIARIO TONELADAS | COSTO TONELADA C/I.V.A. | TOTAL FACTURACIÓN |
|-------------------------|------------------|----------------------------------|--------------------------------|--------------------------|
| Enero | 22,550.86 | 867.34 | \$ 403.68 | \$9,103,331.16 |
| Febrero | 24,010.75 | 857.52 | | \$ 9,692,659.56 |
| Marzo | 26,254.67 | 846.92 | | \$10,598,485.19 |
| Total Trimestral | 72,816.28 | 856.66 | | \$29,394,475.91 |



AYUNTAMIENTO DE MONTERREY
GOBIERNO MUNICIPAL 2012-2015

VII.-CONCLUSIÓN

De acuerdo a la supervisión realizada a los servicios concesionados en el primer trimestre de operaciones, en este Comité consideramos que las complicaciones presentadas durante el proceso de arranque se han ido superando y que el Concesionario se encuentra en condiciones para la eficiente y eficaz prestación de los servicios.

Nos mantenemos en sesión permanente para atender cualquier contingencia y estamos a su entera disposición para cualquier aclaración.



**AYUNTAMIENTO DE MONTERREY
GOBIERNO MUNICIPAL 2012-2015**

**Atentamente.-
Comité de Supervisión Técnica.**
Monterrey, N. L., a 06 de Mayo del 2014

ING. JOSÉ RENÉ REICHARDT GROSS
Secretario de Servicios Públicos

C.P. RAFAEL SERNA SÁNCHEZ
Tesorero Municipal

MD. GREGORIO HURTADO LEIJA
Secretario de la Contraloría

LIC. MARCOS MENDOZA VAZQUEZ
Secretario de Administración

LIC. MIGUEL ANGEL TREVIÑO SANDOVAL
Secretario de Planeación y Comunicación

LIC. KATHIA ANDREA GUTIERREZ LEANO
Director Técnico de
la Secretaría de Servicios Públicos

REGIDOR GENARO RODRIGUEZ TENIENTE
Presidente de la Comisión de Servicios
Públicos y Panteones

SINDICO IRASEMA ARRIAGA BELMONT
Secretario de la Comisión de Servicios
Públicos

REGIDOR EUGENIO MONTIEL AMOROSO
Miembro de la Comisión de Servicios
Públicos y Panteones

REGIDOR JUAN CARLOS HOLGUÍN AGUIRRE
Presidente de la Comisión de Protección al Medio Ambiente



**AYUNTAMIENTO DE MONTERREY
GOBIERNO MUNICIPAL 2012-2015**

Anexos al presente documento:

| | |
|----------|--|
| 1 | COMPARATIVO DE RECOLECCIÓN Y COSTOS ENERO-MARZO DEL 2008 A 2014 |
| 2 | RELACIÓN DE UNIDADES PARA LA RECOLECCIÓN DOMICILIARIA |
| 3 | RELACIÓN DE CONTENEDORES Y TOLVAS INSTALADOS AL INICIO DE OPERACIONES |



AYUNTAMIENTO DE MONTERREY
GOBIERNO MUNICIPAL 2012-2015

ANEXO 1

Comparativo de Recolección y Costos Enero-Marzo del 2008 al 2014

| RECOLECCIÓN DE BASURA | | | |
|---------------------------------|--------------|------------------|-----------------------------|
| ENERO | | | |
| AÑO | TONS. | GASTO | COSTO POR TONELADA * |
| 2008 | 27,743.61 | \$ 9,192,512.25 | \$ 331.33 |
| 2009 | 27,419.79 | \$ 9,678,349.56 | \$ 352.97 |
| 2010 | 27,128.71 | \$10,002,180.22 | \$ 368.75 |
| 2011 | 27,023.21 | \$10,403,417.00 | \$ 384.98 |
| 2012 | 28,514.31 | \$11,396,873.16 | \$ 399.69 |
| 2013 | 27,265.99 | \$11,286,963.78 | \$ 413.96 |
| 1 A 5 DE ENERO 2014 | 4,311.90 | \$ 1,855,819.34 | \$ 430.39 |
| 6 A 31 DE ENERO 2014 | 22,550.86 | \$ 9,103,331.16 | \$ 403.68 |
| FEBRERO | | | |
| AÑO | TONS. | GASTO | COSTO POR TONELADA * |
| 2008 | 26,098.62 | \$ 8,647,464.55 | \$ 331.33 |
| 2009 | 24,447.65 | \$ 8,629,274.79 | \$ 352.97 |
| 2010 | 23,778.46 | \$ 8,751,275.84 | \$ 368.75 |
| 2011 | 28,951.14 | \$ 9,990,690.64 | \$ 384.98 |
| 2012 | 26,954.69 | \$ 10,773,509.26 | \$ 399.69 |
| 2013 | 23,723.99 | \$ 9,820,725.96 | \$ 413.96 |
| 2014 | 24,010.75 | \$ 9,692,659.56 | \$ 403.68 |
| MARZO | | | |
| AÑO | TONS. | GASTO | COSTO POR TONELADA * |
| 2008 | 30,199.31 | \$ 10,006,178.98 | \$ 331.33 |
| 2009 | 27,690.72 | \$ 9,773,979.59 | \$ 352.97 |
| 2010 | 28,054.63 | \$ 10,350,802.43 | \$ 368.75 |
| 2011 | 29,063.58 | \$ 11,188,920.28 | \$ 384.98 |
| 2012 | 29,441.69 | \$ 11,767,537.30 | \$ 399.69 |
| 2013 | 25,622.96 | \$ 10,606,819.03 | \$ 413.96 |
| 2014 | 26,254.67 | \$ 10,598,485.19 | \$ 403.68 |

El costo por tonelada incluye I.V.A.



**AYUNTAMIENTO DE MONTERREY
GOBIERNO MUNICIPAL 2012-2015**

ANEXO 2

RELACIÓN DE UNIDADES PARA LA RECOLECCIÓN DOMICILIARIA

| No. | MARCA | TIPO | MODELO | PLACAS | No. | MARCA | TIPO | MODELO | PLACAS |
|-----|----------------|---------------|--------|-----------|-----|----------------|---------------|--------|-----------|
| 1 | KENWORTH T-370 | CARGA TRASERA | 2014 | RH-75-503 | 34 | KENWORTH T-370 | CARGA TRASERA | 2014 | RH-75-553 |
| 2 | KENWORTH T-370 | CARGA TRASERA | 2014 | RH-75-498 | 35 | KENWORTH T-370 | CARGA TRASERA | 2014 | RH-75-554 |
| 3 | KENWORTH T-370 | CARGA TRASERA | 2014 | RH-75-499 | 36 | KENWORTH T-370 | CARGA TRASERA | 2014 | RH-75-494 |
| 4 | KENWORTH T-370 | CARGA TRASERA | 2014 | RH-75-500 | 37 | KENWORTH T-370 | CARGA TRASERA | 2014 | RH-75-510 |
| 5 | KENWORTH T-370 | CARGA TRASERA | 2014 | RH-75-497 | 38 | KENWORTH T-370 | CARGA TRASERA | 2014 | RH-75-511 |
| 6 | KENWORTH T-370 | CARGA TRASERA | 2014 | RH-75-496 | 39 | KENWORTH T-370 | CARGA TRASERA | 2014 | RH-75-512 |
| 7 | KENWORTH T-370 | CARGA TRASERA | 2014 | RH-75-501 | 40 | KENWORTH T-370 | CARGA TRASERA | 2014 | RH-75-513 |
| 8 | KENWORTH T-370 | CARGA TRASERA | 2014 | RH-75-502 | 41 | KENWORTH T-370 | CARGA TRASERA | 2014 | RH-75-514 |
| 9 | KENWORTH T-370 | CARGA TRASERA | 2014 | RH-75-548 | 42 | KENWORTH T-370 | CARGA TRASERA | 2014 | RH-75-516 |
| 10 | KENWORTH T-370 | CARGA TRASERA | 2014 | RH-75-541 | 43 | KENWORTH T-370 | CARGA TRASERA | 2014 | RH-75-515 |
| 11 | KENWORTH T-370 | CARGA TRASERA | 2014 | RH-75-540 | 44 | KENWORTH T-370 | CARGA TRASERA | 2014 | RH-75-517 |
| 12 | KENWORTH T-370 | CARGA TRASERA | 2014 | RH-75-542 | 45 | KENWORTH T-370 | CARGA TRASERA | 2014 | RH-75-556 |
| 13 | KENWORTH T-370 | CARGA TRASERA | 2014 | RH-75-495 | 46 | KENWORTH T-370 | CARGA TRASERA | 2014 | RH-75-518 |
| 14 | KENWORTH T-370 | CARGA TRASERA | 2014 | RH-75-543 | 47 | KENWORTH T-370 | CARGA TRASERA | 2014 | RH-75-519 |
| 15 | KENWORTH T-370 | CARGA TRASERA | 2014 | RH-75-544 | 48 | KENWORTH T-370 | CARGA TRASERA | 2014 | RH-75-557 |
| 16 | KENWORTH T-370 | CARGA TRASERA | 2014 | RH-75-504 | 49 | KENWORTH T-370 | CARGA TRASERA | 2014 | RH-75-534 |
| 17 | KENWORTH T-370 | CARGA TRASERA | 2014 | RH-75-537 | 50 | KENWORTH T-370 | CARGA TRASERA | 2014 | RH-75-520 |
| 18 | KENWORTH T-370 | CARGA TRASERA | 2014 | RH-75-506 | 51 | KENWORTH T-370 | CARGA TRASERA | 2014 | RH-75-521 |
| 19 | KENWORTH T-370 | CARGA TRASERA | 2014 | RH-75-545 | 52 | KENWORTH T-370 | CARGA TRASERA | 2014 | RH-75-522 |
| 20 | KENWORTH T-370 | CARGA TRASERA | 2014 | RH-75-546 | 53 | KENWORTH T-370 | CARGA TRASERA | 2014 | RH-75-523 |
| 21 | KENWORTH T-370 | CARGA TRASERA | 2014 | RH-75-505 | 54 | KENWORTH T-370 | CARGA TRASERA | 2014 | RH-68-300 |
| 22 | KENWORTH T-370 | CARGA TRASERA | 2014 | RH-75-547 | 55 | KENWORTH T-370 | CARGA TRASERA | 2014 | RH-75-524 |
| 23 | KENWORTH T-370 | CARGA TRASERA | 2014 | RH-75-507 | 56 | KENWORTH T-370 | CARGA TRASERA | 2014 | RH-75-525 |
| 24 | KENWORTH T-370 | CARGA TRASERA | 2014 | RH-75-538 | 57 | KENWORTH T-370 | CARGA TRASERA | 2014 | RH-75-526 |
| 25 | KENWORTH T-370 | CARGA TRASERA | 2014 | RH-75-539 | 58 | KENWORTH T-370 | CARGA TRASERA | 2014 | RH-75-527 |
| 26 | KENWORTH T-370 | CARGA TRASERA | 2014 | RH-75-536 | 59 | KENWORTH T-370 | CARGA TRASERA | 2014 | RH-75-528 |
| 27 | KENWORTH T-370 | CARGA TRASERA | 2014 | RH-75-549 | 60 | KENWORTH T-370 | CARGA TRASERA | 2014 | RH-75-529 |
| 28 | KENWORTH T-370 | CARGA TRASERA | 2014 | RH-75-508 | 61 | KENWORTH T-370 | CARGA TRASERA | 2014 | RH-75-530 |
| 29 | KENWORTH T-370 | CARGA TRASERA | 2014 | RH-75-550 | 62 | KENWORTH T-370 | CARGA TRASERA | 2014 | RH-75-531 |
| 30 | KENWORTH T-370 | CARGA TRASERA | 2014 | RH-75-155 | 63 | KENWORTH T-370 | CARGA TRASERA | 2014 | RH-75-532 |
| 31 | KENWORTH T-370 | CARGA TRASERA | 2014 | RH-75-509 | 64 | KENWORTH T-370 | CARGA TRASERA | 2014 | RH-75-533 |
| 32 | KENWORTH T-370 | CARGA TRASERA | 2014 | RH-75-551 | 65 | KENWORTH T-800 | ROLL-OFF | 2014 | RE-02-618 |
| 33 | KENWORTH T-370 | CARGA TRASERA | 2014 | RH-75-552 | | | | | |



**AYUNTAMIENTO DE MONTERREY
GOBIERNO MUNICIPAL 2012-2015**

ANEXO 3

RELACIÓN DE CONTENEDORES Y TOLVAS INSTALADOS AL INICIO DE OPERACIONES

| CONTENEDORES | | M3 | | | CONTENEDORES | | M3 | | |
|--|-------------------------------------|----------|-----------|-----------|---|--|----------|------------|------------|
| ZONA CENTRO | | 1.5 | 2.5 | 3.0 | ZONA SUR | | 1.5 | 2.5 | 3.0 |
| CALLE | COLONIA | | | | FRANCISCO BELTRAN INTR CD DEPORTIVA | SSP DELEGACION SUR | 1 | 1 | |
| CONDOMINIOS PROLONGACION MADERO | FIERRO | | 1 | | PARQUE ESPAÑA MORONES PRIETO | BUENOS AIRES | 2 | | |
| RUPERTO MARTINEZ | DESARROLLO URBANO REFORMA | | 3 | | FERNANDO ANCIRA | BUENOS AIRES (POLICIA MIXTA) | | 1 | |
| CONDOMINIOS CONSTITUCION ANTILLON | BARRIO ANTIGUO | | 3 | | LOMA REDONDA | LOMA LARGA (CANAL 28) | | 1 | |
| CONDOMINIOS CONSTITUCION FELIX U GOMEZ | BARRIO ANTIGUO | | 3 | | LOMA REDONDA | LOMA LARGA (DIF) | | 1 | |
| CONDOMINIOS CONSTITUCION | BARRIO ANTIGUO | | 3 | | CERRO DE COL INDEPENDENCIA | INDEPENDENCIA (ARRIBA DE PROTECCION CIVIL) | | 3 | |
| ZUAZUA Y RUPERTO MARTINEZ | DEPENDENCIAS DE GOBIERNO DEL ESTADO | | 1 | | PROTECCION CIVIL INTR | NUEVAS COLONIAS | | 1 | |
| GONZALEZ ORTEGA (LA FINCA) | BARRIO ANTIGUO | | 1 | | YUCATAN Y LAGUNA DE TAMAHUA | INDEPENDENCIA | | 1 | |
| FRANCISCO NARANJO (EL MEZQUITE) | BARRIO ANTIGUO | | 1 | | ZACATECAS Y LAGUNA DE TAMAHUA | INDEPENDENCIA | | 1 | |
| TOTAL CONTENEDORES ZONA CENTRO | | 0 | 15 | 1 | QUERETARO Y LAGUNA DE TAMAHUA | INDEPENDENCIA | | 1 | |
| ZONA NORTE | | | | | ENRIQUE H. HERRERA | ALTAMIRA | | 3 | |
| ZAPOPAN | JOYAS DE LAS CUMBRES | | 1 | | ACUEDUCTO | SATELITE ACUEDUCTO | | | 1 |
| CALLEJON DEL RINCON | LAS LAJAS | | 1 | | PRIVADA BOSQUECINOS | BOSQUE CINOS | | 1 | 3 |
| POLICIA REGIA | DEL NORTE | | 1 | | CHIPINQUE Y GRUTAS DE GARCIA | CD STELITE | | 1 | |
| ALEJANDRO DE RODAS | INFONAVIT VALLE VERDE | | 1 | | PANTEON DE LA ESTANZUELA | ATRAS DE COTSCO | | | 1 |
| SOLIDARIDAD Y AVE LA UNIDAD | VALLE DE INFONAVIT | | 2 | | EL URO | CAM AL RANCHO LA BOLA (IGLESIA) | 1 | | |
| PEDRO INFANTE 1000 | CUMBRES ORO REGENCY | | | 2 | EL URO | IGLESIA EL SAGRADO CORAZON O SAN CHARBEL | | 1 | |
| PARQUE TUCAN (INTERIOR) | INFONAVIT VALLE VERDE | | 5 | | EL URO | PRIVADA LA PRESITA | | 1 | |
| PANTEON VALLE VERDE (INTERIOR) | LOMAS DE CUMBRES | 1 | 3 | 1 | COMUNIDAD EL BARRO | COMUNIDAD EL BARRO | 1 | 1 | |
| GIMNASIO (INTERIOR) | COLONIA ALTAMIRANO | | 1 | | AV LA LUZ Y PRIV CAMINO AL RIO | PRIVADAS DE LA SILLA | | | 2 |
| PARQUE AZTLAN (INTERIOR) | SAN BERNABE | | 1 | | GRUPO RADIO ALEGRIA | CENTRO DE LA CD | | 1 | |
| AVE AZTECA Y LOMA SECA | MOCTEZUMA | 1 | 1 | | 5 DE MAYO Y DR COSS PLATON SANCHEZ Y R PALACIO INTR ABC | PERIODICO ABC, CENTRO DE LA CD | | 1 | |
| NO REELECCION Y PRIVADA SIN NOMBRE | GENARO VAZQUEZ | | 2 | | 5 DE MAYO SISTEMEDIOS | CENTRO DE LA CIUDAD | | 1 | |
| BOLONIA (ESTACIONAMIENTO) | SANTA CECLIA | | 1 | | CALLE IV Y JESUS MARIA GONZALEZ | SAN JERONIMO | | 2 | |
| CONJUNTO HABITACIONAL | INDECO NARANJO | 2 | 5 | | PRIV JESUS MARIA GONZALEZ No. 402 | SAN JERONIMO | 1 | | |
| DELICIAS Y GONZALITOS | UNIDAD HAB LINCOLN | | 1 | | FOO L ROCHA | SAN JERONIMO | | 2 | |
| ROBLE Y PRIVADA MARCELO GARZA | URDIALES | | 2 | | TORRES SAN JERONIMO | SAN JERONIMO | | 1 | |
| LINCOLN Y CD MADERO INTERIOR DE TRANSITO | TRANSITO DE MONTERREY | | 1 | | DIAZ ORDAZ Y PUENTE DEL OBISPO | SANTA MARIA | | 1 | |
| CD MADERO | CRUZ VERDE (INTR) COL MORELOS | | 1 | | INSURGENTES (FRENTE A LA COCA COLA) | SANTA BARBARA | | 1 | |
| PANTEON SAN JORGE (INTR.) | MORELOS | | 4 | | TANQUES DE GUADALUPE | TANQUES DE GUADALUPE | | 3 | |
| JULIO A. ROCA Y COYOTE | EMILIANO ZAPATA (INTR PREPA) | | 3 | | BARCELONA Y SAN MARIO (SECUNDARIA A. REYES) | LAS TORRES | | 1 | |
| GARZA GARCIA | TOPO CHICO (MERCADO E ZAPATA) | | 1 | | BLV PRIMAVERA (INTERIOR SECUNDARIA 50) | PRIMAVERA | | 1 | |
| GARZA GARCIA Y S CATERINA (MERCADO DEL TOPO CHICO) | TOPO CHICO (MERCADO E ZAPATA) | | 1 | | TORRE III JUAN DE DIOS TREVINO 131/GZZ Y JOSE MA GZZ | SAN JERONIMO | | 1 | |
| PRIV CAPDOMENEY Y CAUTLA (PENAL DE TOPOCHICO) | VALLE MORELOS | | 1 | | PALERMO 6030 COLINAS MEDEROS | SATELITE ACUEDUCTO | | 1 | |
| PALACIO DE JUSTICIA Y NUEVO MEXICO | PRIVADA CUMBRES | | 1 | | LOMA REDONDA DEPARTAMENTOS | LOMA LARGA | | 1 | |
| FIDEL VELAZQUEZ | HOGARES FEROCARRILEROS | 1 | 1 | | PARQUE NATURAL LA ESTANZUELA | LA ESTANZUELA | | 3 | |
| VILLA OLIMPICA (INTERIOR) | REGINA | | 1 | | COLEGIO CIVIL ARTEAGA (SABROMAR) | CENTRO DE LA CIUDAD | | 1 | |
| LAREDO Y ORIZABA CEBETIS (INTERIOR) | MTRAS NORTE | | 2 | | TOTAL CONTENEDORES ZONA SUR | | 7 | 42 | 5 |
| CABEZADA Y LOS ASTROS | BARRIO DEL PRAO, CD SOLIDARIDAD | | 1 | | SUB TOTAL | | 9 | 103 | 16 |
| RANGEL FRIAS Y LAS FLORES (PANTEON TOPOCHICO) | VALLE DEL TOPO CHICO (INTR PANTEON) | | 2 | | TOTAL DE CONTENEDORES | | | | 128 |
| CLINICA CAMPO MILITAR (INTERIOR) | REGINA | | 2 | | | | | | |
| TOTAL CONTENEDORES ZONA NORTE | | 2 | 46 | 10 | | | | | |



**AYUNTAMIENTO DE MONTERREY
GOBIERNO MUNICIPAL 2012-2015**

| TOLVAS | | M3 | | |
|--|-------------------------|----|----|----------|
| CALLE | COLONIA | 15 | 23 | 30 |
| ANT CAM REAL Y CAM AL PASTIZAL | LA ALIANZA | | | 1 |
| ANT CAM REAL Y BACTERIOLOGOS | LA ALIANZA | | 1 | |
| CALZADA VICTORIA Y ALFONSO REYESA | INDUSTRIAL | 1 | | |
| MANUEL L BARAGAN AL LADO DEL ESTADIO MONTERREY | INTERIOR VILLA OLIMPICA | | 1 | |
| MANUEL L BARAGAN AL LADO DEL ESTADIO MONTERREY | CAMPO MILITAR | | | 1 |
| ALFOMBRILLAS | ALTAMIRA | 2 | | |
| PARQUE ALAMEY | VIDRIERA | | 1 | 1 |
| CAMINO A SAN AGUSTIN ** | | | | 1 |
| SUMA TOLVAS | | 3 | 3 | 3 |
| TOTAL TOLVAS | | | | 9 |

Por lo anterior y;

CONSIDERANDO

PRIMERO: Que en términos de lo dispuesto por el artículo 102, fracción I de la Ley Orgánica de la Administración Pública Municipal del Estado de Nuevo León, son facultades de los Ayuntamientos respecto de las concesiones de servicios públicos vigilar el cumplimiento de las obligaciones del concesionario.

SEGUNDO: Que en términos de lo dispuesto por el artículo 58, fracción X del Reglamento Interior del Ayuntamiento de la Ciudad de Monterrey, Nuevo León, la Comisión de Servicios Públicos y Panteones del Ayuntamiento debe vigilar que el servicio público de limpia que se brinda a la ciudadanía sea eficiente, oportuno y de la más alta calidad.

TERCERO: Que en términos de lo estipulado en el contrato administrativo de Concesión de Servicios Públicos de Recolección y Traslado de Residuos Sólidos No Peligrosos, la empresa Red Recolector, S.A. de C.V. debe presentar un informe trimestral respecto del servicio público concesionado.

Por lo anterior, con fundamento en lo dispuesto por el artículo 58, fracción X del Reglamento Interior del Ayuntamiento de la Ciudad de Monterrey, Nuevo León, la Comisión de Servicios Públicos y Panteones del Ayuntamiento de la Ciudad de Monterrey, presenta a este órgano colegiado el informe trimestral que se estipula en el Contrato Administrativo de Concesión de Servicios Públicos de Recolección y Traslado de Residuos Sólidos No Peligrosos y somete a su consideración el siguiente:



**AYUNTAMIENTO DE MONTERREY
GOBIERNO MUNICIPAL 2012-2015**

ACUERDO

ÚNICO: Ordénese la publicación del Informe Trimestral Enero-Marzo del 2014 relativo al servicio de recolección de basura concesionado a la empresa Red Recolector, S.A. de C.V. en la Gaceta Municipal y para su mayor difusión en el Portal de Transparencia de la página oficial de internet www.monterrey.gob.mx

**ASÍ LO ACUERDAN Y FIRMAN LOS INTEGRANTES DE LA COMISIÓN DE SERVICIOS
PÚBLICOS Y PANTEONES DE MONTERREY, NUEVO LEÓN.**

**ATENTAMENTE
MONTERREY, NUEVO LEÓN, A 27 DE MAYO DEL 2014**

**REGIDOR GENARO RODRÍGUEZ TENIENTE
PRESIDENTE**

**SÍ NDICA SEGUNDA IRASEMA ARRIAGA BELMONT
SECRETARIA**

**REGIDOR EUGENIO MONTIEL AMOROSO
VOCAL**

**REGIDORA MARÍA DE LA LUZ MOLINA FERNÁNDEZ
VOCAL**